

Taller de Cultura y Lengua Mapuche
Kimelwe Ruka Tegualda
Talagante Mapu mew



Kimelfe Sebastián Olivares
kimelfe.seba@gmail.com – solivares@corpotal.cl
+56997405813

Contenido Cultural: Kelluwün / Reciprocidad
Tema: Mapu ñi antü / Día de la tierra

Üy:	Tripantu Kimelwe:	
Antü:	Küyen:	Tripantu: 2020

KUDAW – ACTIVIDAD

Mari mari pichikeche, chumleymün am? Pewmangen kümelkaleymün. Kimelfe Sebastián ta iñche, fachiantü nien tufachi kuzaw.

Hola Niños, ¿cómo están? Espero que estén bien. Soy el profesor Sebastián, el día de hoy tengo este trabajo. Recuerda que estamos conmemorando el día de la Tierra. Debemos cuidar la naturaleza, plantas, árboles, el aire, el agua, todo ser que nos brinda la madre tierra.

1.- **Allkütuge tufachi zugu chilkatulel-aimew tami kimeltuchefe kam tami ñuke/chaw/ peñi/ lamngen ...** Escucha el poema que te leerá tu educador(a) o papá, mamá/ hermano/hermana

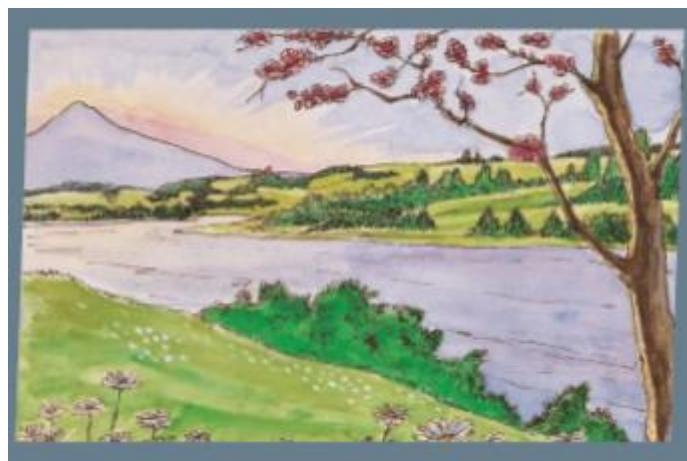

**Yo soy un niño mapuche
y vivo cerca de un río.
Yo hablo en mapuzugun,
el idioma de los míos.**

Jaime Huenún

2.- Crea breves oraciones utilizando las siguientes palabras

Niño: Pichiwentru

Kura: piedra

Río: Lewfü

Ñuke: Mamá

Ko: Agua

Lawen :Hierba medicinal

Ejemplo:

Mi ñuke me enseñó a respetar el lewfü.

1.-
2.-
3.-
4.-
5.-
6.-

Desafío Wallontu Mapu ñi Antü

Cómo estamos conmemorando el día de la tierra, vamos a realizar una buena acción con el medio ambiente, puede ser regar plantas, cortar el agua cuando me lavo los dientes, apagar las luces, recoger las basuras del piso, reciclar, reutilizar, reducir energía.

Registra una foto y envíala a tu profesor/a o al correo kimelfe.seba@gmail.com

2.- En una cartulina blanca o color, puedes crear un afiche que promueva el cuidado de la naturaleza. Puedes dibujar, ocupar recortes, hacer un comic, una frase corta con dibujos, pintar con tempera o con crayones.

Ejemplo:

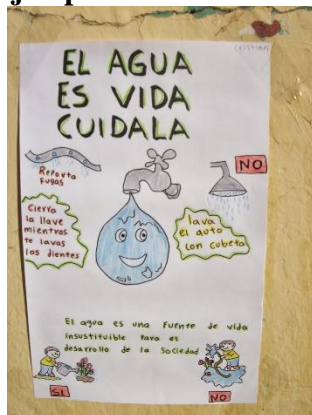

Puedes ocupar las siguientes frases en mapuzugun

- ✓ **Ko fey ta mongen (el agua es vida)**
- ✓ **Iñche yamkefiñ ti mawizantu (yo respeto el bosque)**
- ✓ **Pichikeche yamkefiñ itrofillmongen (los niños respetan la naturaleza)**