

| | | |
|--------------|-----------------------------|----------------|
| Üy (nombre): | Tripantu Kimelwe: 6° BASICO | |
| Antü (día): | Küyen (mes): | Tripantu: 2020 |

KUDAW – ACTIVIDAD

Mari mari pu chillkatufe, chumleymün am? Pewmangen kümelkaleymün. Kimelfe Sebastián ta iñche, fachiantü nien tüfachi kuzaw.

Hola estudiantes ¿cómo están? Espero que estén bien. Soy el profesor Sebastián, el día de hoy tengo este trabajo.

NUTRAMKAN

Ya hemos visto anteriormente los saludos en **mapuzugun** que podemos emplear como **Mari mari peñi** (hola hermano, entre hombres), **mari mari lamngen** (hombre a mujer) y de igual manera **mari mari lamngen** (entre mujeres). Posterior a ello, una de las preguntas que podemos utilizar es:

Iney pingeymi am?, ¿cómo te llamas **tú**?

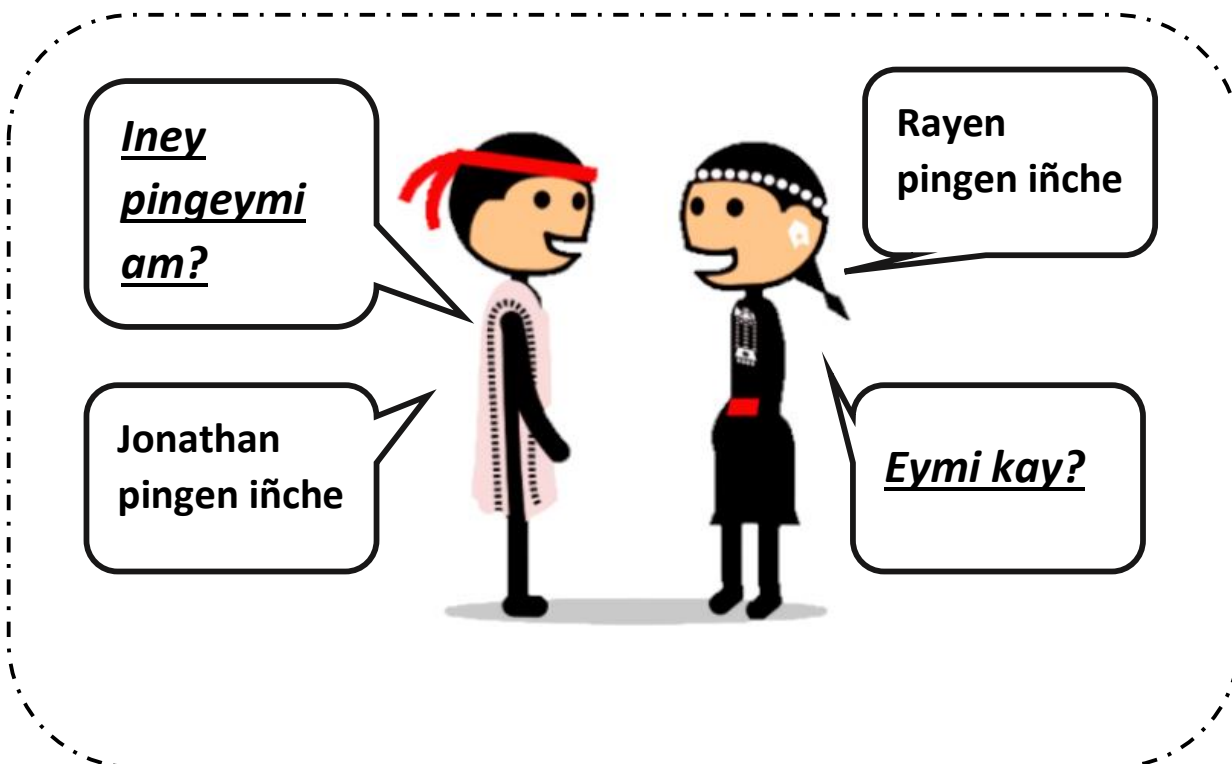

RAMTUN

Iney pingeymi am? _____

Nieymi mapuche üy? _____

(tienes nombre mapuche o apellido?)

WE DUNGUN: PU CHE

¿Iney pingey tüfachi pichidomo?

¿cómo se llama ésta pequeña niña?



Tüfachi pichidomo Mafalda pingey

ésta pequeña niña se llama Mafalda



AUKANTUAIÑ. Siguiendo la estructura del ejercicio anterior, completa el siguiente juego.

Iney pingey tüfachi domo?



Tüfachi domo Anita Tijoux
pingey

Iney pingey tüfachi wentru?



Iney pingey tufachi domo?

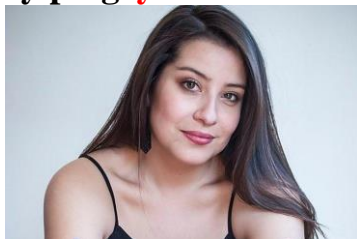

Iney pingey tüfachi wentru?



Kellukelu dungun= Domo: mujer, wentru: hombre, pingey: se llama (el o ella). Tüfachi: esto, pingén: me llamo, iñche: yo. Nieymi: tienes tú, üy: nombre.